BUDYNEK TYP III
SCHEMAT STROPU NAD PIĘTREM
Skala 1:50

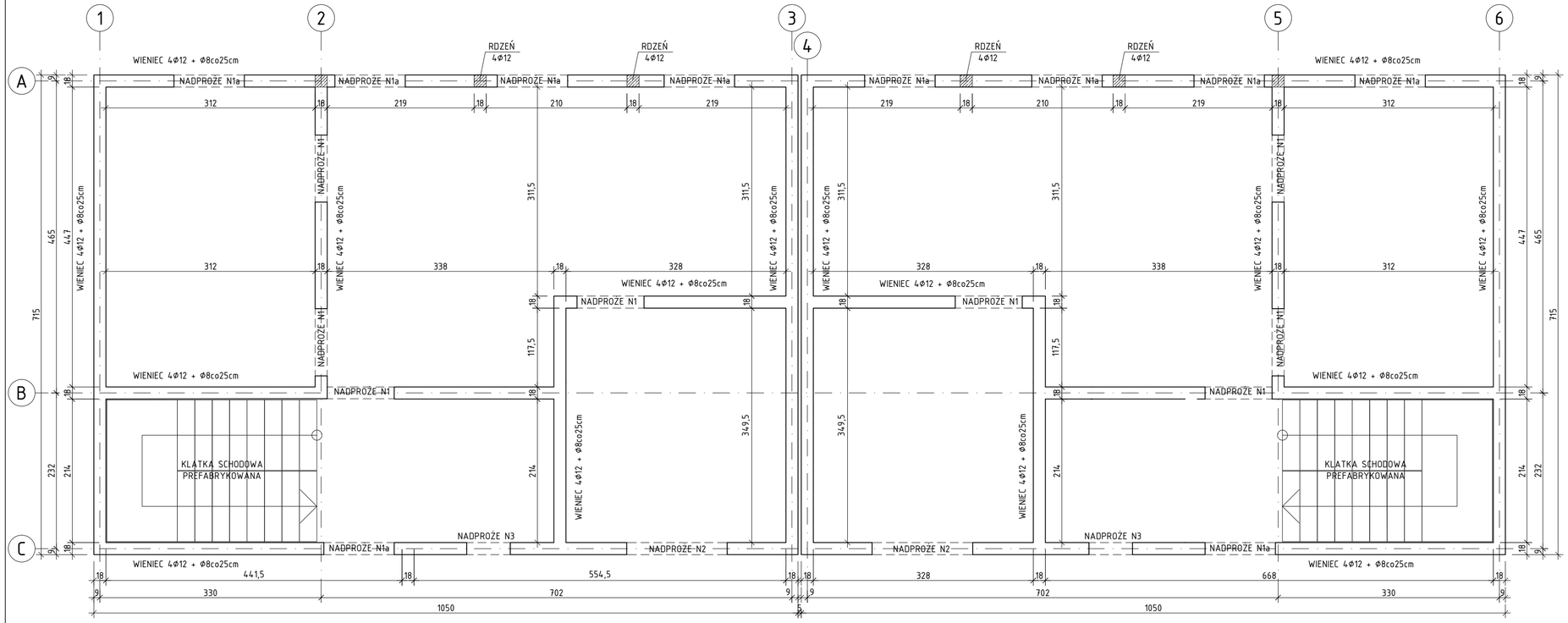

Pozycja	Schemat (cm)	Średnica	Długość (cm)	Ilość ogółem	Długość całkowita (m)	Długość całkowita wg typów stali i śr. pręta (m) A-IIIN Ø 8	Ø 10	Ø 12	Uwagi
1	53000	12	53000	1	530,00			530,00	mb
2	46000	8	46000	1	460,00	460,00			mb
10	13 96	8	96	22	21,12	21,12			
11	13 96	8	96	10	9,60	9,60			
12	13 96	8	96	80	76,80	76,80			
13	150	12	150	36	54,00			54,00	
14	13 96	8	80	64	51,20	51,20			
15	10 150	10	180	36	64,80		64,80		
16	195	12	195	6	11,70			11,70	
17	10 195	10	225	4	9,00		9,00		
18	110	10	110	4	4,40		4,40		
19	10 110	10	140	4	5,60		5,60		
Długość wg średnic (m)						618,72	83,80	595,70	
Masa jednostkowa pręta (kg/m)						0,40	0,62	0,89	
Masa łączna wg średnic (kg)						244,39	51,70	528,98	
Masa łączna wg gatunku stali (kg)						825,08			
Ogółem (kg)						825,08			

UWAGI :
1. PRACE WYKONAĆ Z NALEŻYTĄ STARANNOŚCIĄ ZGODNIE Z OBOWIĄZUJĄCYMI PRZEPISAMI.
2. WSZYSTKIE WYMIARY POTWIERDZIĆ NA BUDOWIE.
3. WSZYSTKIE POZIOMY SPRAWDZIĆ Z ARCHITEKTURĄ.
4. W RAZIE NIEZGODNOŚCI ZE STANEM FAKTYCZNYM SKONSULTOWAĆ SIĘ Z PROJEKTANTEM.
5. ZMIANY PRZEPROWADZANE NA BUDOWIE PRZEDSTAWIĆ DO AKCEPTACJI PROJEKTANTA.
6. RYSUNEK ROZPATRYWAĆ ŁĄCZNIE Z PROJEKTEM ARCHITEKTURY ORAZ PROJEKTAMI BRANŻOWYMI.
7. LOKALIZACJA, WYMIARY PRZEBIĆ I OTWOROWANIE DO POTWIERDZENIA Z RYSUNKAMI BRANŻOWYMI.
8. WYMIARY PRĘTÓW I STRZEMION PODANO W [cm] PO OBRYSIE ZEWNĘTRZNYM.
9. PRĘTY PODANE W [mb] PRZYCIĄĆ NA BUDOWIE.
10. ZAKŁAD PRĘTÓW min. 40Ø.

MATERIAŁY:
BETON: C25/30 (B30)

STAL ZBROJENIOWA:
A-IIIN (B500SP-EPSTAL) - KLASA CIĄGLIWOŚCI C

NADPROŻE N3 Lmax=0,65m
wyk. x 2
Skala 1:25

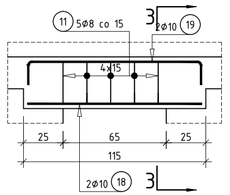

3-3

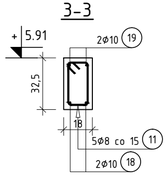

NADPROŻE N2 Lmax=1,50m
wyk. x 2
Skala 1:25

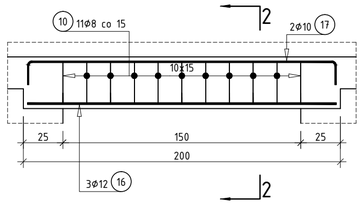

2-2

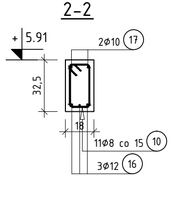

NADPROŻE N1a Lmax=1,05m
wyk. x 10
Skala 1:25

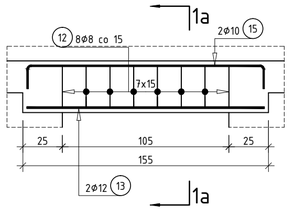

1a-1a

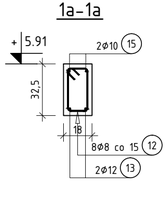

NADPROŻE N1 Lmax=1,05m
wyk. x 8
Skala 1:25

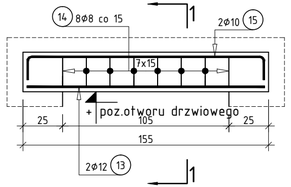

1-1

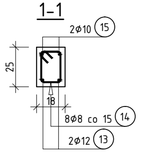

WIENIEC
Skala 1:25

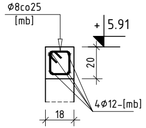

PROJEKT TECHNICZNO-WYKONAWCZY

riser® działamy budująco

RISER Sp. z o.o.
ul. Inwalidów Wojennych 8
43 - 603 Jaworzno
KRS 000024469
NIP: 632-18-93-938
REGON: 240153568

TEMAT PROJEKTU:	Projekt budowy zespołu 8 budynków mieszkalnych jednorodzinnych dwulokalowych w zabudowie bliźniaczej, 4 budynki mieszkalne jednorodzinne dwulokalowe w zabudowie szeregowej oraz 6 garaży w zabudowie szeregowej wraz z infrastrukturą.
TEMAT RYSUNKU:	Schemat piętra budynku TYP III
ADRES INWESTYCJI:	Działki nr 1258/5, 1258/6 w ok. ul. Mysliwca, Staniszcze Małe, gm. Kolonowskie, powiat strzelecki
INWESTOR:	SIM ŚLĄSK PÓŁNOC Sp z o.o. ul. Pasieczna 2, 42-700 Lubliniec
PROJEKTANT KONSTRUKCJI:	mgr inż. Piotr Dzidek upr. nr SLK/2356/POOK/08
NR PROJ. PR0035	DATA OPRACOWANIA 08.08.2024
SKALA: 1:50	NR RYS. K.S.06

PROJEKT JEST WŁASNOŚCIĄ RISER Sp. z o.o. I TOBIŁEY JEST PRAWEM AUTORSKIM.